



comune di
PRATO

Costruzione di un indice di deprivazione a partire dai dati provvisori del Censimento 2011

Convegno Usci-Comune di Trieste
25 e 26 settembre 2014





comune di
PRATO

Questo lavoro nasce nell'ambito dell'elaborazione
dei dati provvisori del **Censimento della
Popolazione 2011.**

L'intento cognitivo è quello di conoscere meglio la situazione socio-economica del Comune di Prato con attenzione ad eventuali differenze territoriali, a partire dalle sezioni di censimento.

Convegno Usci-Comune di Trieste
25 e 26 settembre 2014





comune di
PRATO

Finalità tecniche:

- 1) Valorizzare i dati provvisori del Censimento della Popolazione 2011.
- 2) Esplorare la possibilità di costruire indici sintetici a partire dai dati di natura censuaria.
- 3) Esplorare la possibilità di una presentazione grafica dei dati attraverso mappe.
- 4) Proporre una procedura standardizzata al fine di poter effettuare confronti territoriali e temporali (nell'ottica del Censimento permanente).
- 5) Costruire un indice di deprivazione a livello Comunale che rappresenti uno strumento utile a livello di benchmarking intracomunale e di supporto alla policy.

Convegno Usci-Comune di Trieste
25 e 26 settembre 2014





comune di
PRATO

Cosa è l'indice di deprivazione:

L'indice di deprivazione è una misura che fornisce un valore sintetico sulla condizione di disagio socio-economico e di svantaggio rispetto alle condizioni di vita degli abitanti di una determinata zona.

**Convegno Usci-Comune di Trieste
25 e 26 settembre 2014**





comune di
PRATO

Come si legge l'indice di deprivazione:

**Più è alto il valore dell'indice di deprivazione
in una determinata zona
e più quella zona è a rischio di disagio socio-
economico e deprivazione materiale.**

**Convegno Usci-Comune di Trieste
25 e 26 settembre 2014**





comune di
PRATO

Quale indice di deprivazione:

Indice di deprivazione italiano costruito a partire dai dati di tipo censuario a livello di sezione di censimento (Caranci, Biggeri, Grisotto, Pacelli, Spadea, Costa 2010).

Sono state apportate alcune modifiche vista la natura del dato a disposizione (dati di tipo provvisorio).

**Convegno Usci-Comune di Trieste
25 e 26 settembre 2014**





comune di
PRATO

Quale indice di deprivazione:

**L'indice proposto è composto
da 4 indicatori di disagio socio
economico**

Convegno Usci-Comune di Trieste
25 e 26 settembre 2014





comune di
PRATO

Costruzione indice di deprivazione:

- 1) Indicatore di bassa scolarizzazione:
% di popolazione con 6 anni o più con
istruzione pari o inferiore alla licenza
elementare sul totale della popolazione
con 6 anni o più;**

**Convegno Usci-Comune di Trieste
25 e 26 settembre 2014**





comune di
PRATO

Costruzione indice di deprivazione:

2) Indicatore di disoccupazione: % di popolazione attiva (15-64 anni) disoccupata o in cerca di prima occupazione sul totale della popolazione attiva;

**Convegno Usci-Comune di Trieste
25 e 26 settembre 2014**





comune di
PRATO

Costruzione indice di deprivazione:

3) Indicatore di affitto: % di abitazioni occupate in affitto sul totale delle abitazioni occupate;

Convegno Usci-Comune di Trieste
25 e 26 settembre 2014





comune di
PRATO

Costruzione indice di deprivazione:

4) Indicatore di occupazione delle abitazioni: densità abitativa (numero di occupanti per 100 mq nelle abitazioni).

**Convegno Usci-Comune di Trieste
25 e 26 settembre 2014**





comune di
PRATO

Costruzione indice di deprivazione:

Ogni indicatore prevede la standardizzazione dei valori delle singole sezioni per la media comunale, secondo la classica formula che consente di relativizzare rispetto alla media comunale.

**Convegno Usci-Comune di Trieste
25 e 26 settembre 2014**





comune di
PRATO

Interpretazione indice di deprivazione:

Indice = 0 media comunale

Indice < 0 valori più bassi rispetto alla media comunale

Indice > 0 valori più alti rispetto alla media comunale.

*Convegno Usci-Comune di Trieste
25 e 26 settembre 2014*





comune di **PRATO**

Prato, densità per U.E.S.

Unità Elementari Statistiche

- | | |
|----------------------------|--------------------------|
| 1. Figline - Galcetello | 17. Mezzana - Marconi |
| 2. Santa Lucia | 18. Casale |
| 3. Viaccia | 19. Vergaio - Tobbiana |
| 4. Maliseti - Narnali | 20. Villaggio - S.Giusto |
| 5. Strozzi - Montalese | 21. Grignano - Cafaggio |
| 6A. V.Bologna - Coiano | 22. Banci - Badie |
| 6B. V.Cavour - V.Curtatone | 23. Iolo |
| 7. Cantiere | 24. Tavola |
| 8. Castellina - Pietà | 25. Fontanelle |
| 9. S. Ippolito | 26. Paperino |
| 10. Galciana - Capezzana | A. Interporto |
| 11. Filzi - Pistoiese | B. Macrolotto 1 |
| 12. Centro Antico | C. Macrolotto 2 |
| 13. Stazione | V1. Monteferrato |
| 14. Soccorso | V2. Calvana |
| 15. Valentini - Repubblica | V3. Aree umide |
| 16. Macine - Querce | V4. Piana |

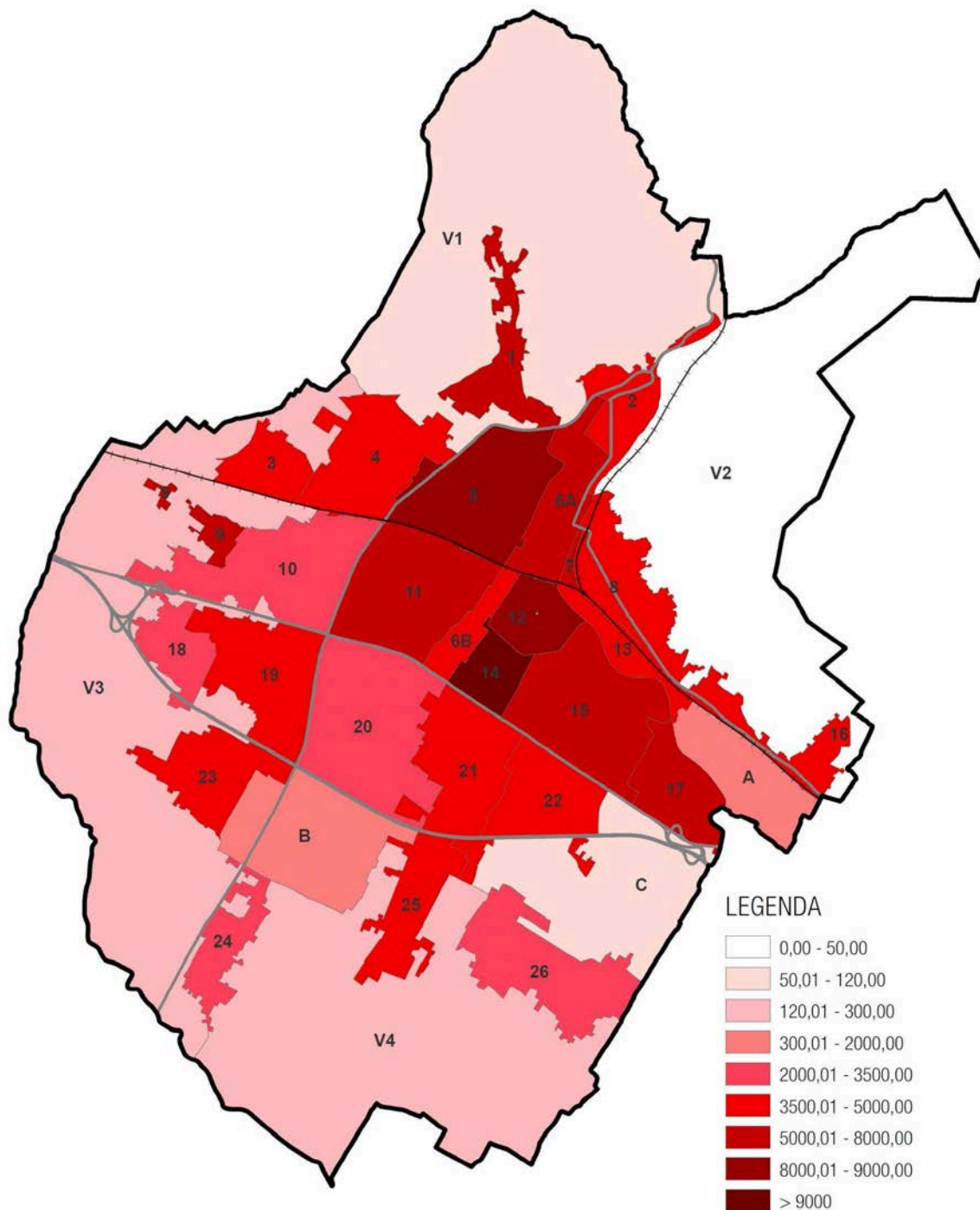

Convegno Usci - Comune di Trieste
25 e 26 settembre 2014



comune di
PRATO

Indicatore di bassa scolarizzazione

Convegno Usci - Comune di Trieste
25 e 26 settembre 2014

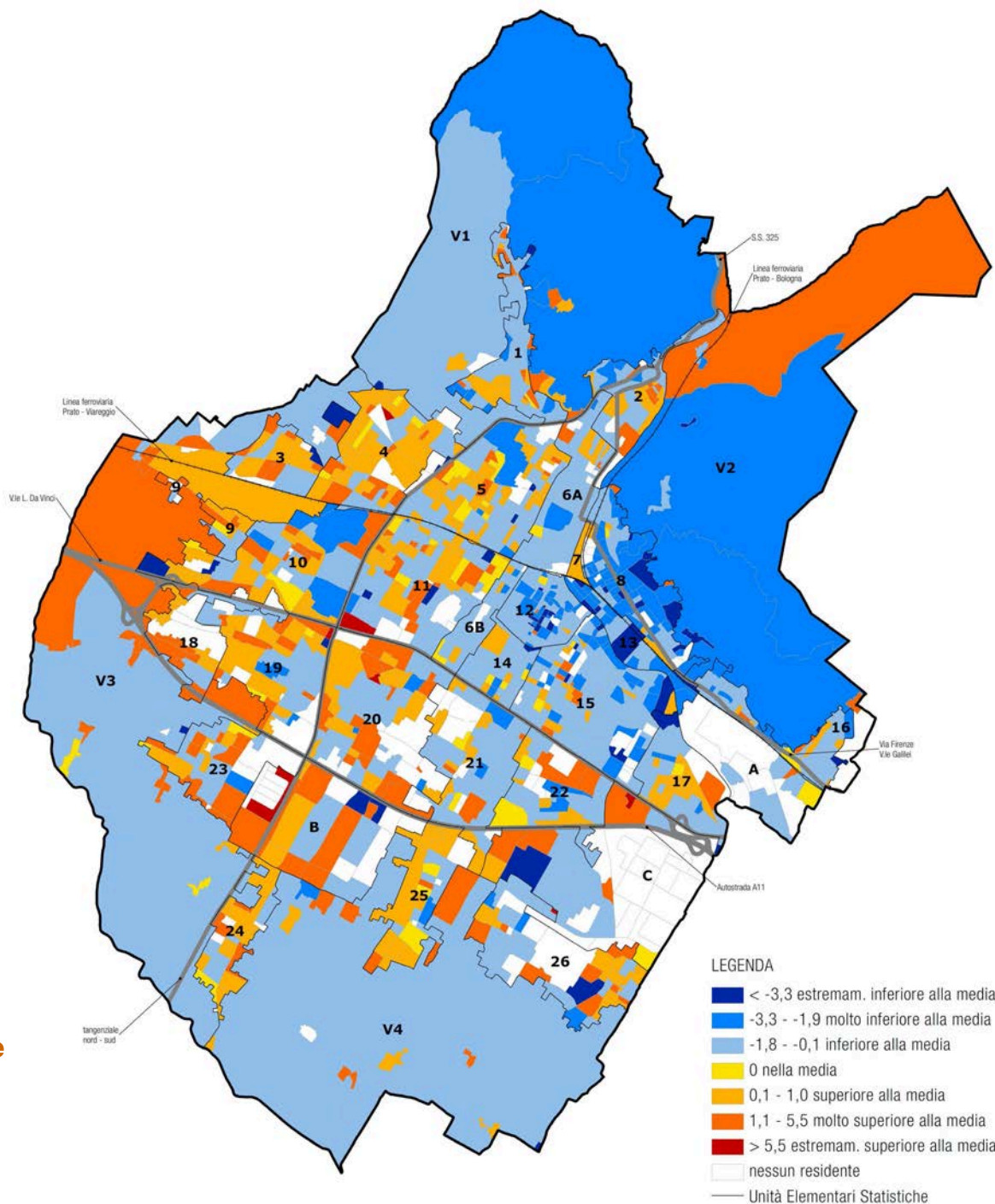



comune di
PRATO

Indicatore di disoccupazione

Convegno Usci - Comune di Trieste
25 e 26 settembre 2014

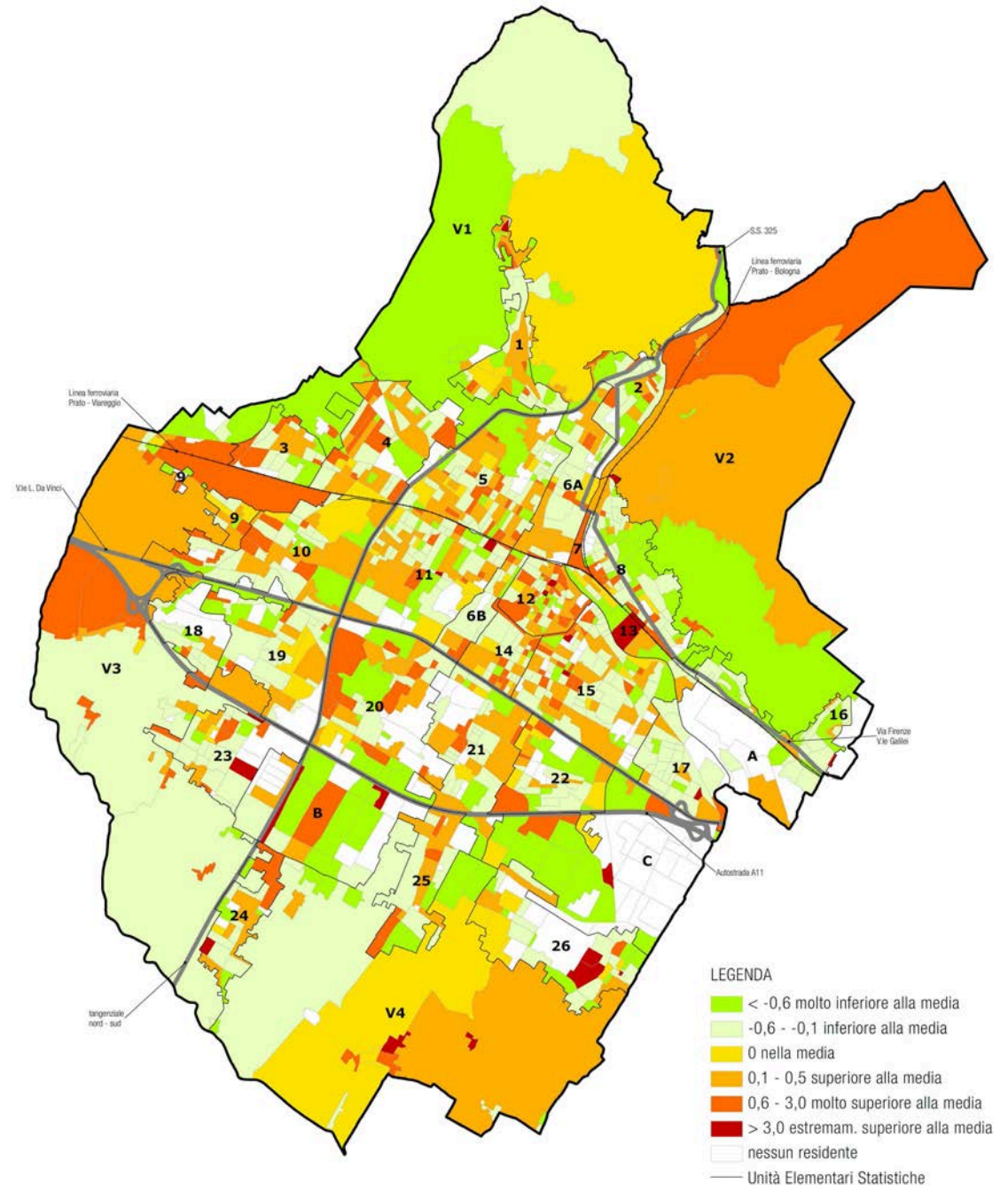



comune di
PRATO

Indicatore di abitazioni in affitto

Convegno Usci - Comune di Trieste
25 e 26 settembre 2014

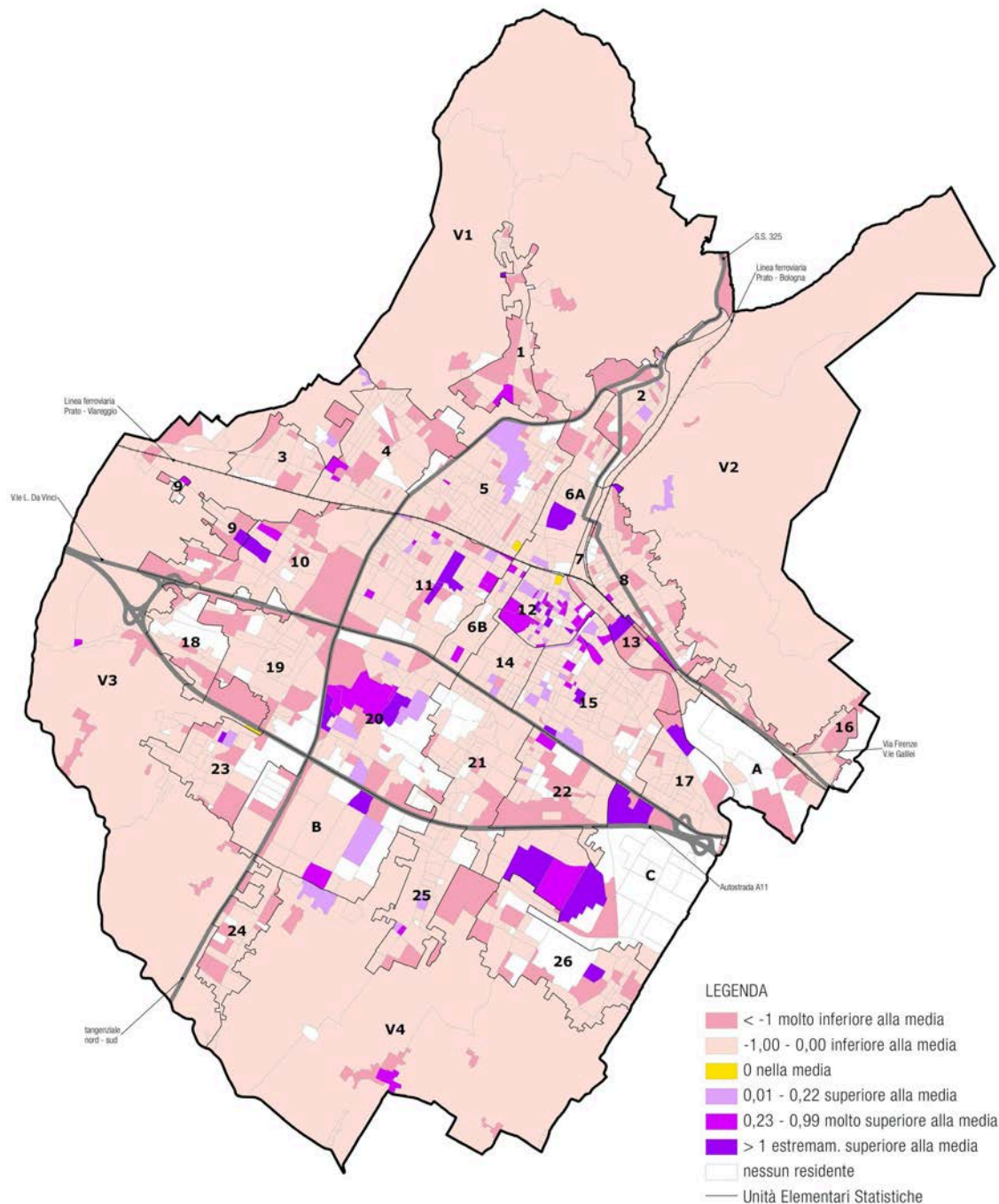



comune di
PRATO

Indicatore di occupazione delle abitazioni

Convegno Usci - Comune di Trieste
25 e 26 settembre 2014

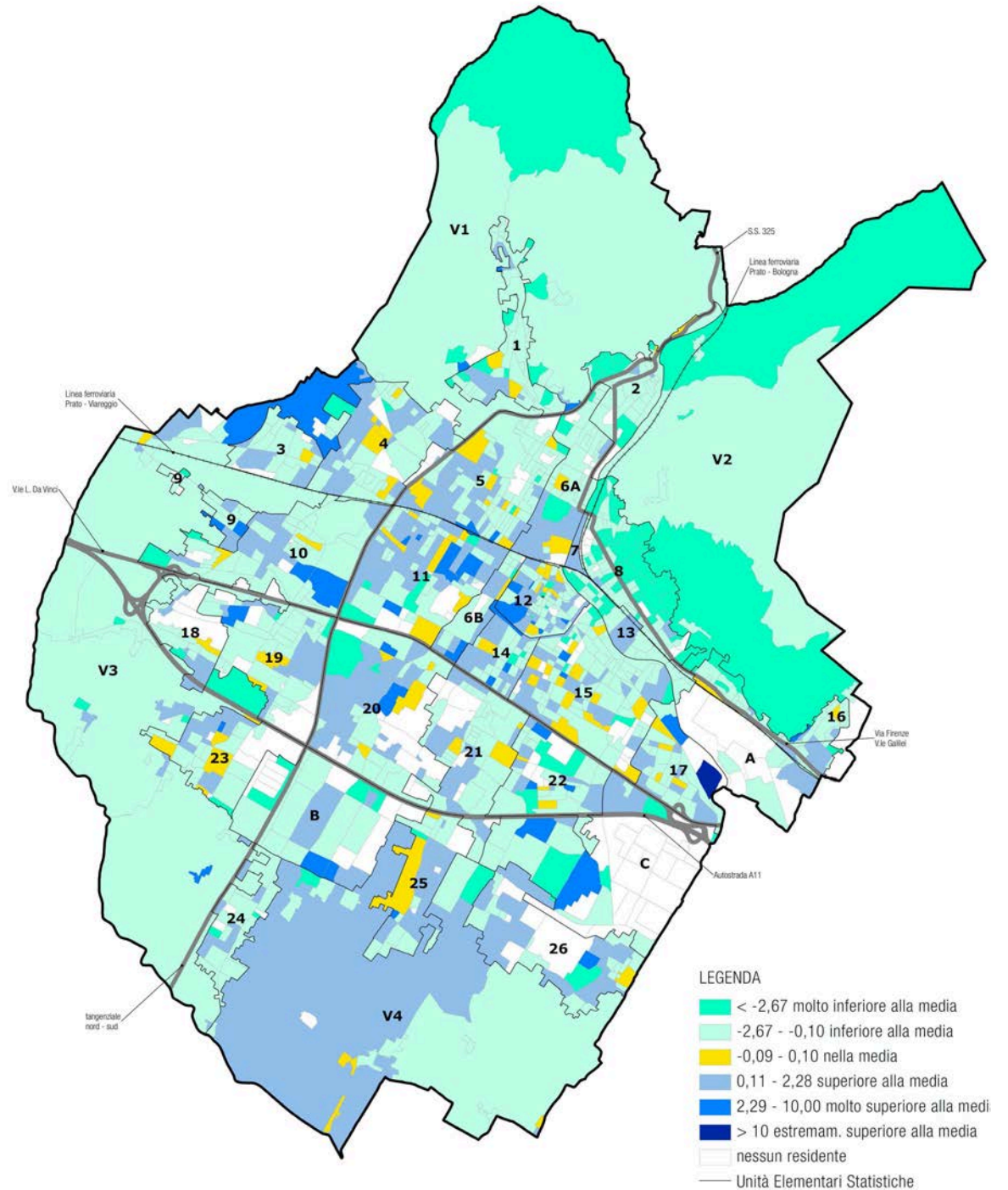



comune di
PRATO

Indice di deprivazione

Convegno Usci
Comune di Trieste
25 e 26 settembre 2014

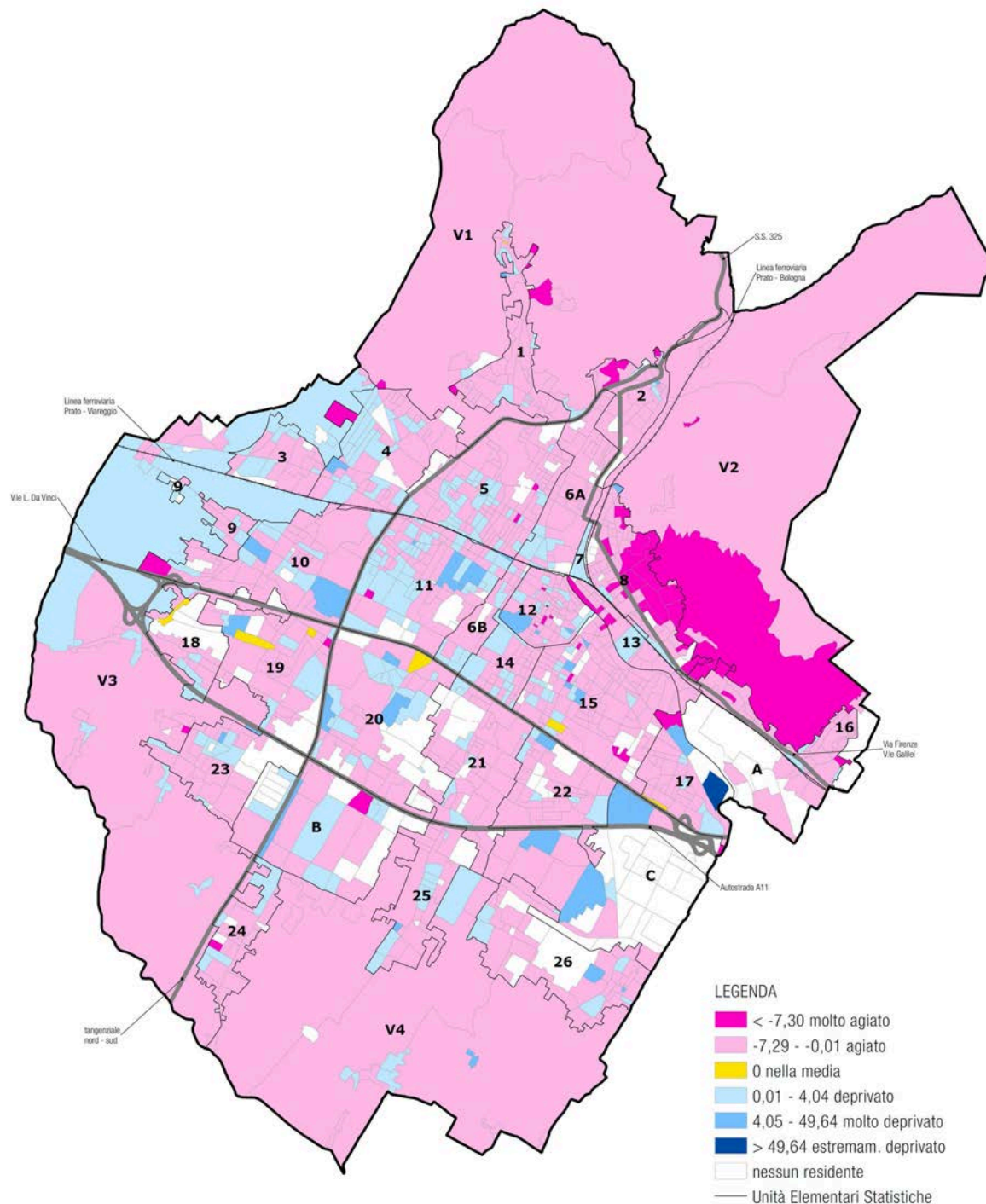



comune di
PRATO

Convegno Usci-Comune di Trieste
25 e 26 settembre 2014

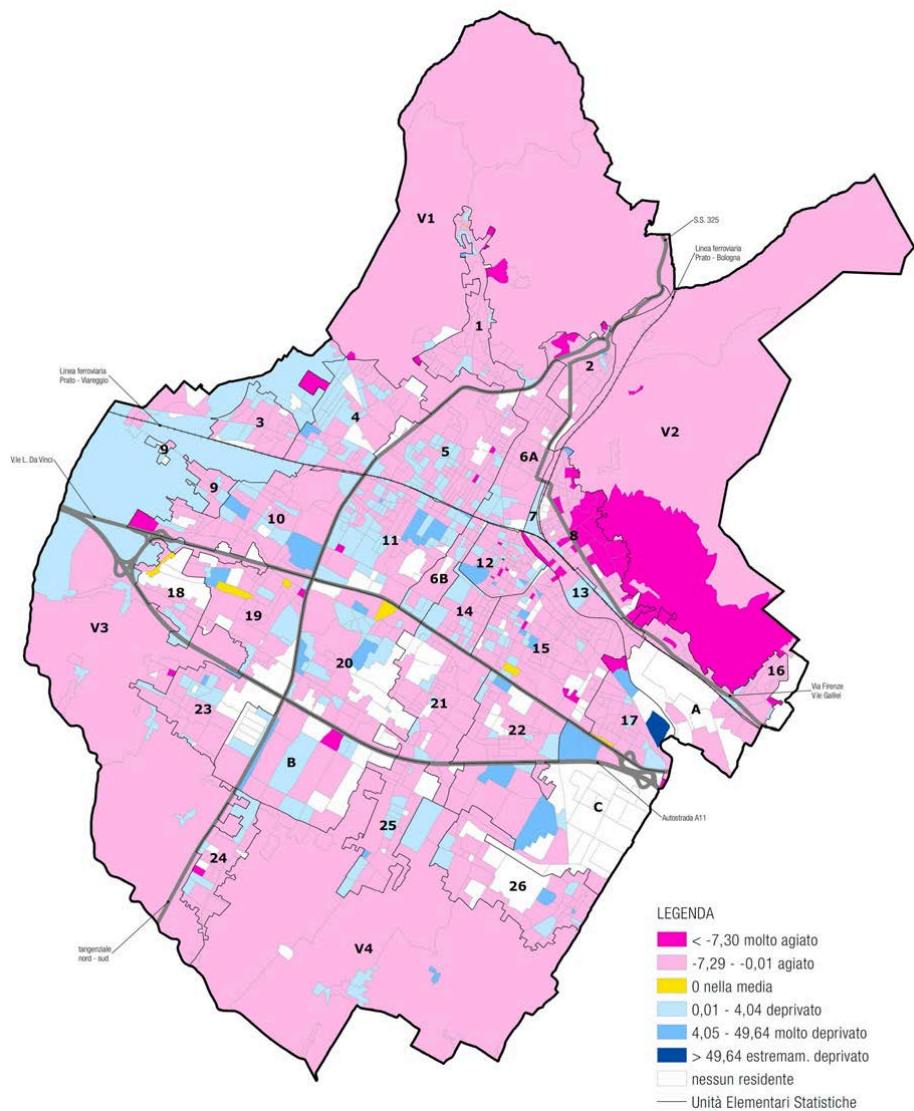

Indice di deprivazione

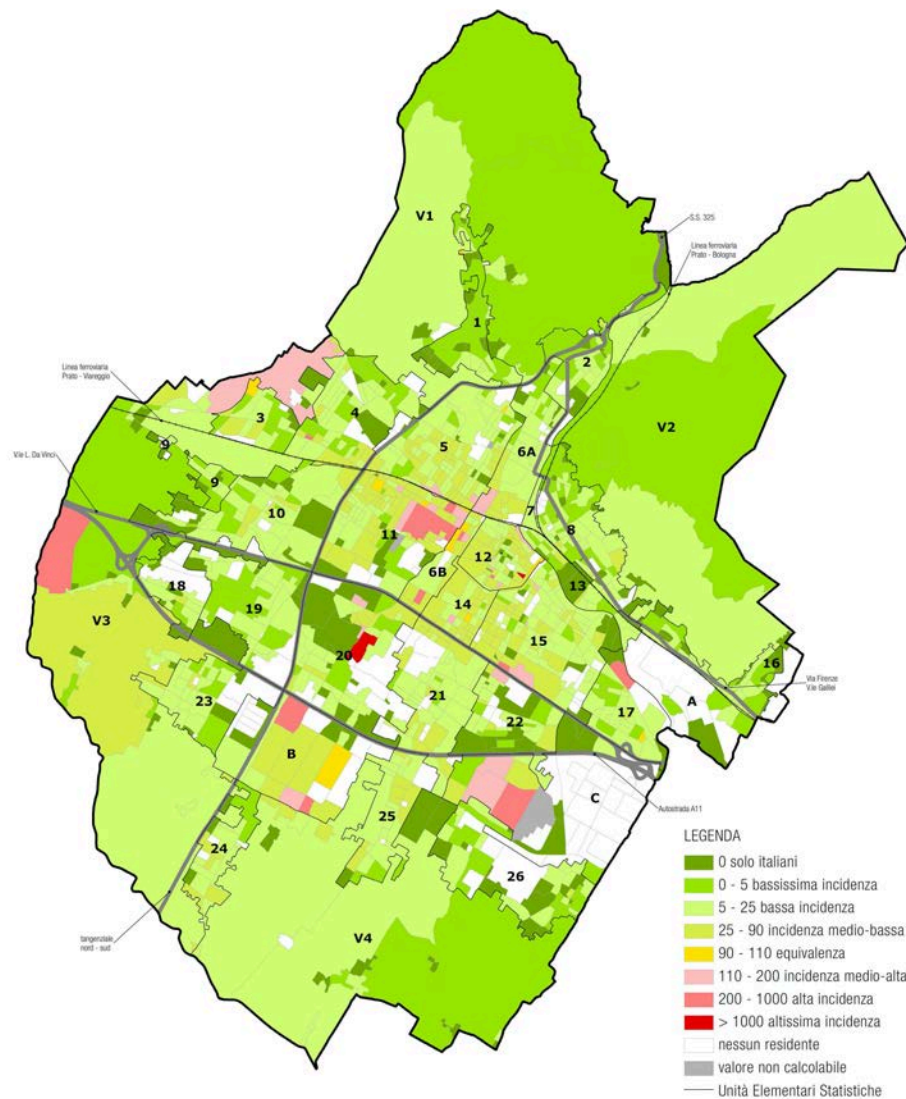

Incidenza stranieri su italiani



comune di
PRATO

Convegno Usci-Comune di Trieste
25 e 26 settembre 2014

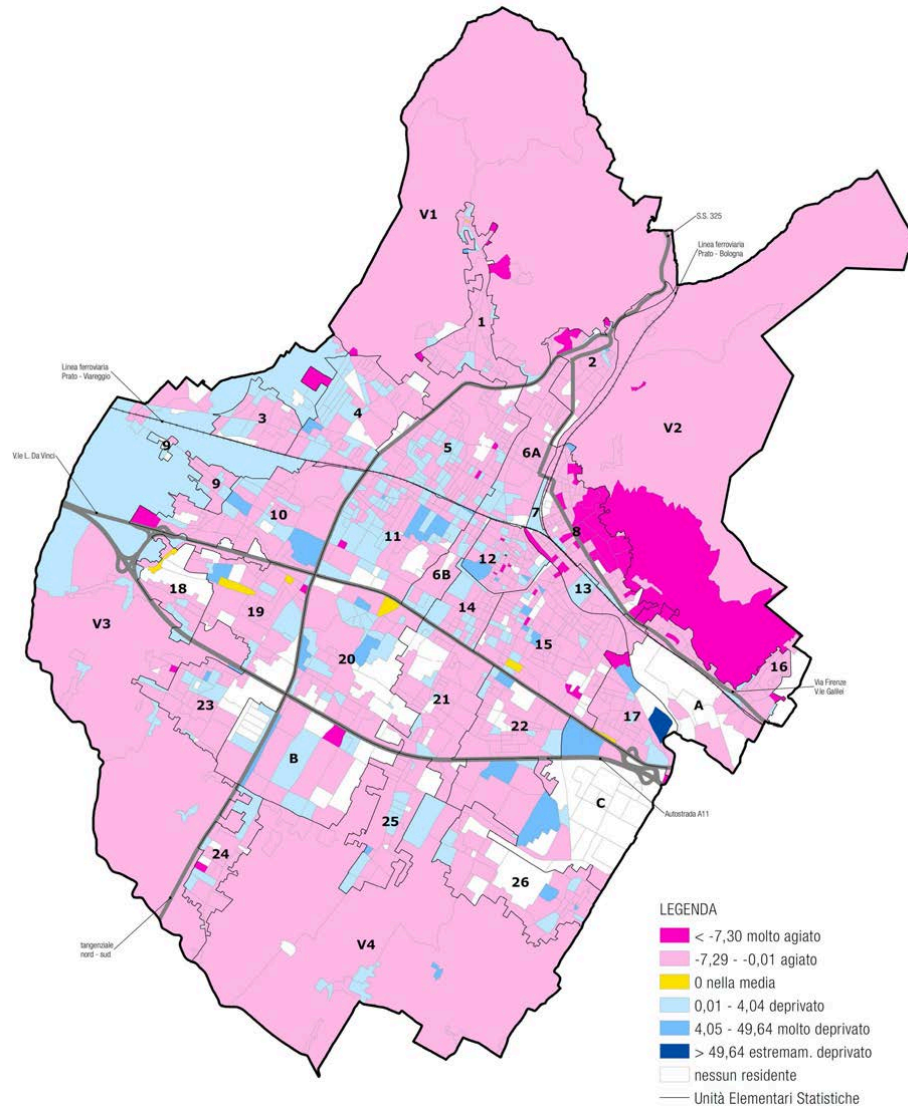

Indice di deprivazione

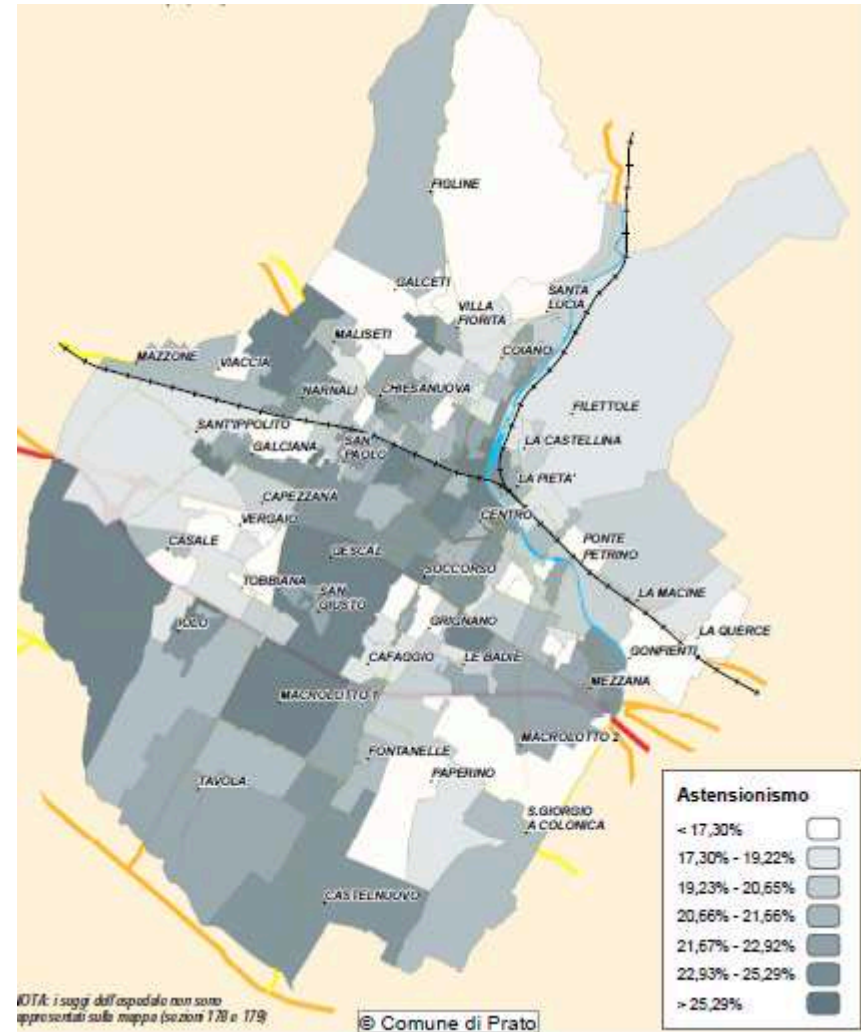

Astensionismo politiche 2013 (Senato)



comune di
PRATO

Conclusioni e prospettive:

- **L'indice così costruito (metodo compensativo) presenta alcuni limiti tecnici**
- **L'indice consente di valorizzare i dati censuari, anche nell'ottica di un Censimento Permanente**
- **Costruzione dell'indice per ACE**
- **Confronto con altri territori**

Convegno Usci-Comune di Trieste
25 e 26 settembre 2014





comune di
PRATO

GRAZIE PER L'ATTENZIONE

ufficio.statistica@comune.prato.it

<http://statistica.comune.prato.it/>

Convegno Usci-Comune di Trieste
25 e 26 settembre 2014

